

PIANO DI ASSETTO TERRITORIALE INTERCOMUNALE  
COMUNE DI SERNAGLIA DELLA BATTAGLIA  
ESTRATTO DELLA TAVOLA N° 7.01 PATI 2011 "VINCOLI E PIANIFICAZIONE TERRITORIALE"

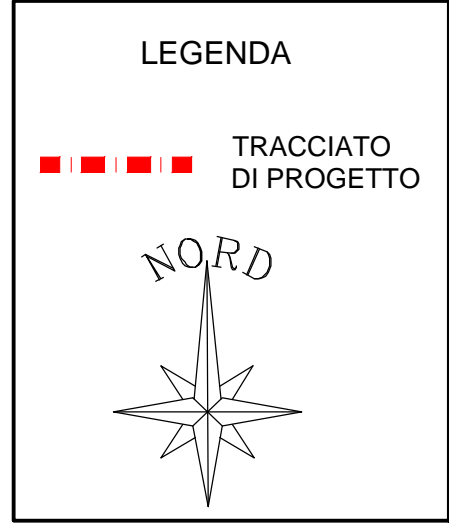

LIMITI AMMINISTRATIVI	RETE NATURA 2000 (All C art. 8 N.T.)	ALTRI ELEMENTI
Confini comunali	Centro storico (art. 13 N.T.)	Elettrodotto/Fascia di rispetto (art. 19 N.T.)
Confini PATI	Aree a rischio idraulico e idrogeologico in riferimento al P.A.I. (art. 27 N.T.)	Gasdotto/Fascia di rispetto (art. 19 N.T.)
Vincolo paesaggistico D.Lgs. 42/2004 - ex 1467/1939 (art. 7 N.T.)	Piano di protezione speciale (art. 14 N.T.)	Cimitero/Fascia di rispetto (art. 21 N.T.)
Vincolo paesaggistico D.Lgs. 42/2004 - ex 431/1985 (art. 8 N.T.)	Ambito Parco Medio corso del Piave	Impianto di comunicazione elettronica ad uso pubblico (art. 21 N.T.)
Vincolo paesaggistico D.Lgs. 42/2004 - Zone boscate (art. 9 N.T.)	Ambito piano di area	
Vincolo monumentale D.Lgs. 42/2004 - Pertinenze ed edifici (art. 11 N.T.)	Ambiti naturalistici di livello regionale	
Vincolo monumentale D.Lgs. 42/2004 (art. 11 N.T.)	Aree di tutela paesaggistica di interesse regionale e competenza enti locali (art. 35 PTRC)	
Elementi architettonici e monumenti	Zone umide	
Vincolo idrogeologico-forestale (art. 12 N.T.)		
R.D.L. 30.12.23, n. 3287		

PIANO DI ASSETTO TERRITORIALE COMUNE DI NERVESA DELLA BATTAGLIA  
ESTRATTO DELLA TAVOLA N°1 PAT 2012 "CARTA DEI VINCOLI E DELLA PIANIFICAZIONE TERRITORIALE"

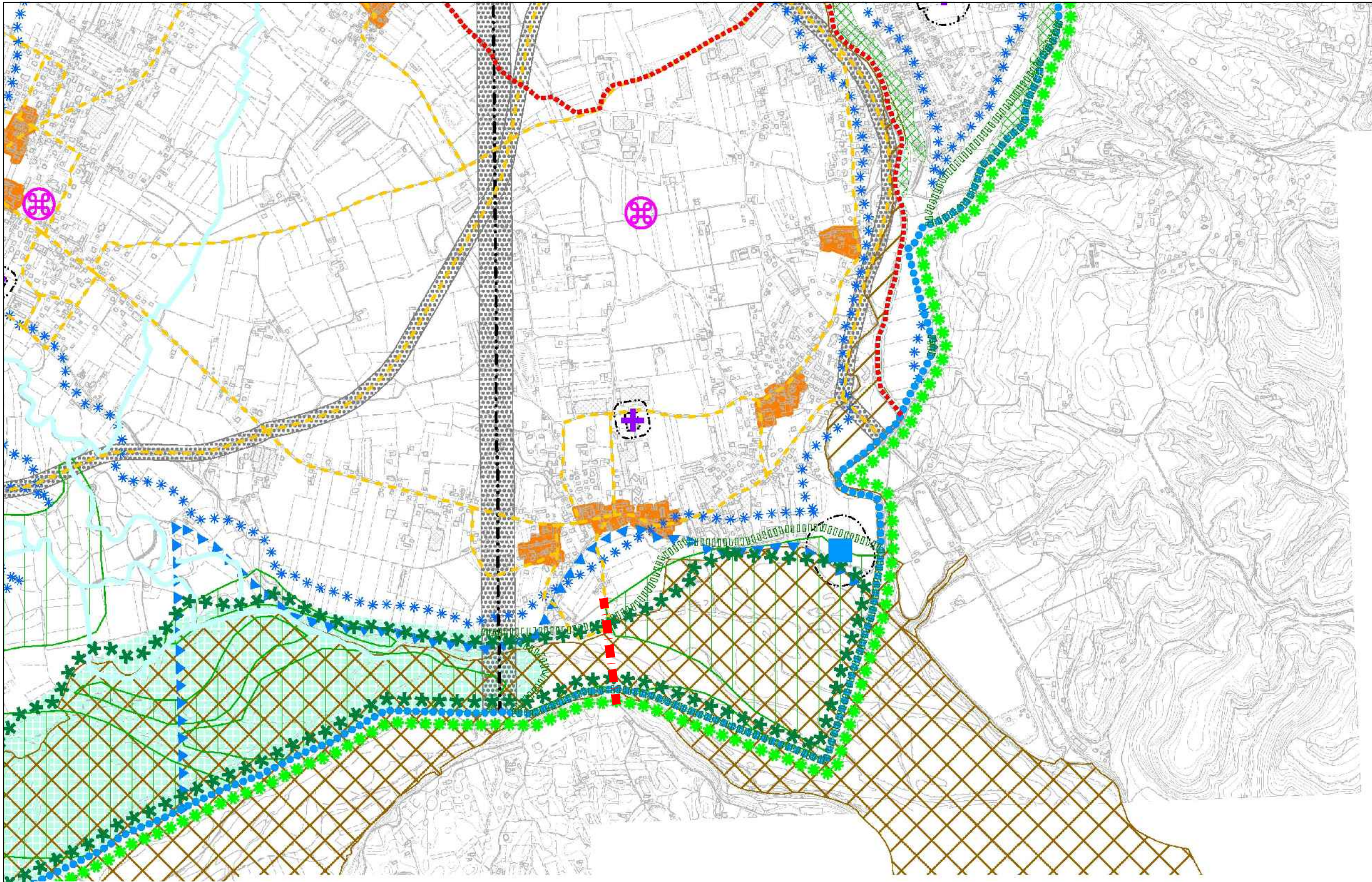
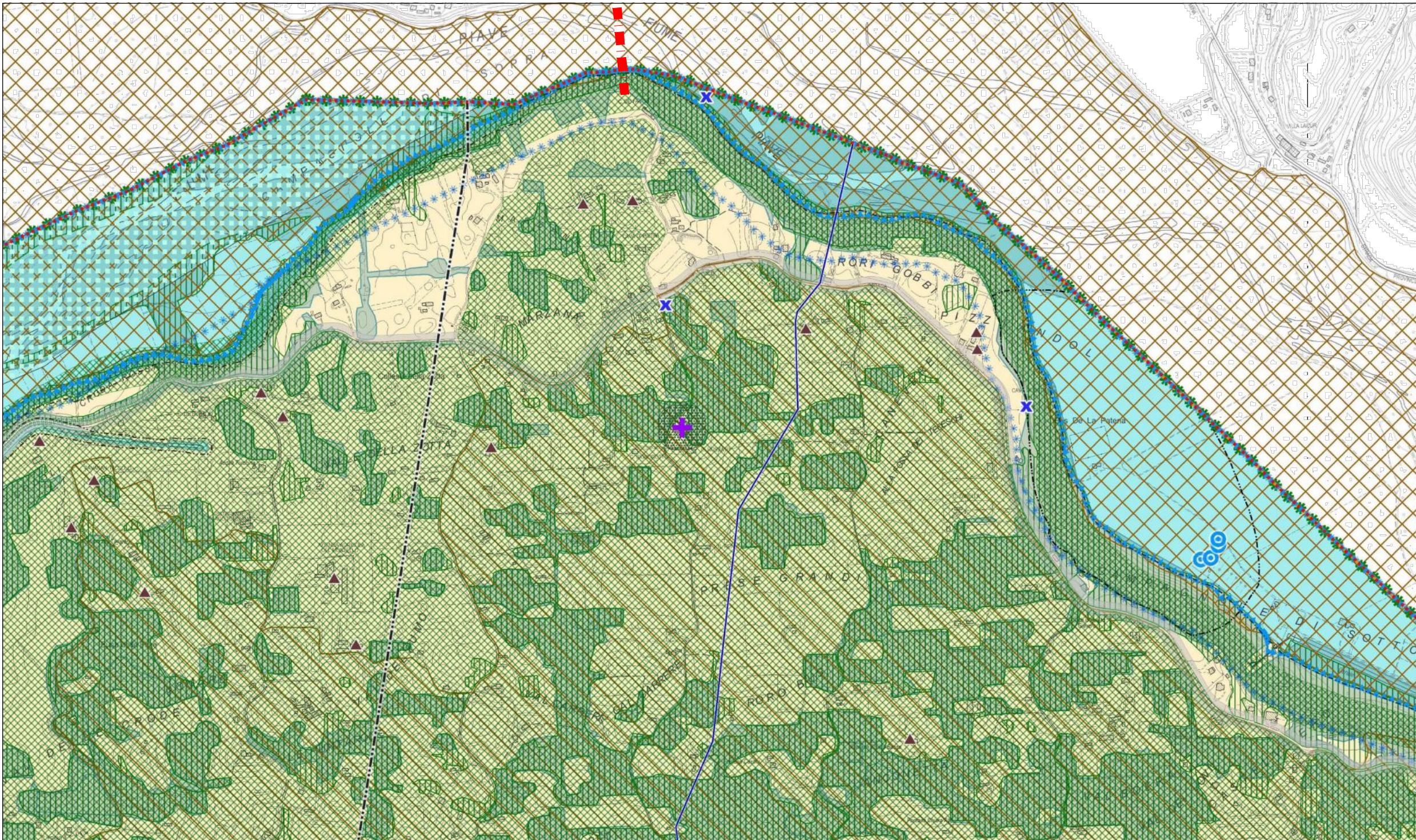

LIMITI AMMINISTRATIVI	RETE NATURA 2000 (All C art. 8 N.T.)	ALTRI ELEMENTI
Confini comunali	Centro storico (art. 13 N.T.)	Elettrodotto/Fascia di rispetto (art. 19 N.T.)
Confini PATI	Aree a rischio idraulico e idrogeologico in riferimento al P.A.I. (art. 27 N.T.)	Gasdotto/Fascia di rispetto (art. 19 N.T.)
Vincolo paesaggistico D.Lgs. 42/2004 - ex 1467/1939 (art. 7 N.T.)	Piano di protezione speciale (art. 14 N.T.)	Cimitero/Fascia di rispetto (art. 21 N.T.)
Vincolo paesaggistico D.Lgs. 42/2004 - ex 431/1985 (art. 8 N.T.)	Ambito Parco Medio corso del Piave	Impianto di comunicazione elettronica ad uso pubblico (art. 21 N.T.)
Vincolo paesaggistico D.Lgs. 42/2004 - Zone boscate (art. 9 N.T.)	Ambito piano di area	
Vincolo monumentale D.Lgs. 42/2004 - Pertinenze ed edifici (art. 11 N.T.)	Ambiti naturalistici di livello regionale	
Vincolo monumentale D.Lgs. 42/2004 (art. 11 N.T.)	Aree di tutela paesaggistica di interesse regionale e competenza enti locali (art. 35 PTRC)	
Elementi architettonici e monumenti	Zone umide	
Vincolo idrogeologico-forestale (art. 12 N.T.)		
R.D.L. 30.12.23, n. 3287		

KEY MAPP SU C.T.R.  
Scala 1:50.000

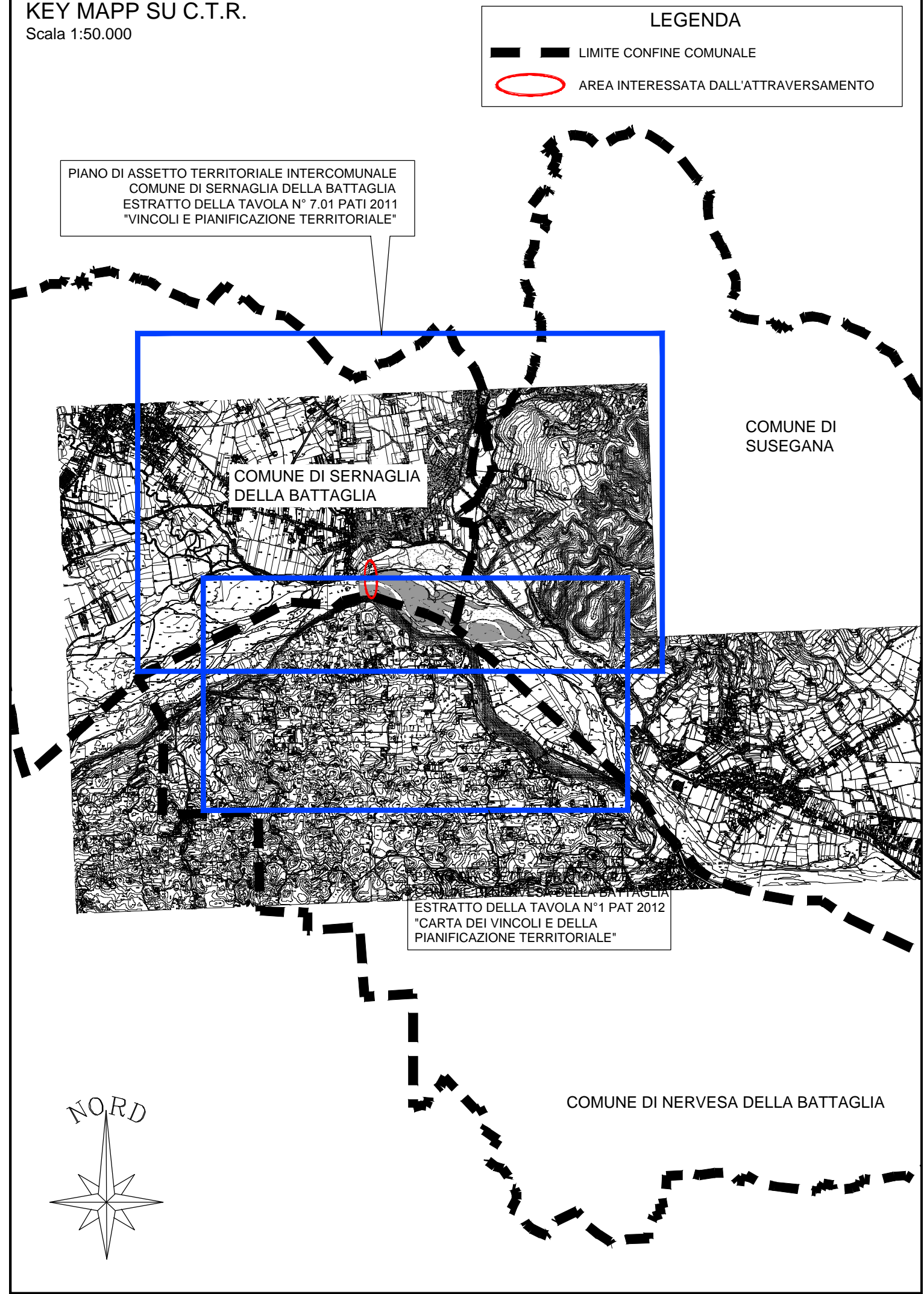

ALTO TREVIGIANO SERVIZI S.r.l.  
MONTEBELLUNA



REGIONE DEL VENETO



COMUNE DI SERNAGLIA  
DELLA BATTAGLIA



COMUNE DI NERVESA  
DELLA BATTAGLIA

PROGETTO  
DEFINITIVO

COSTRUZIONE DELLA CONDOTTA ADDUTTRICE FALZE'-NERVESA  
ATTRAVERSAMENTO FIUME PIAVE

Elaborato	Carta dei vincoli a livello comunale	Scala
PL03		-

PROGETTAZIONE:  
**INGEGNERIA 2P & associati**

Ingegneria 2P & associati s.r.l.  
Via Dall'Armi 27/3 - 30027 San Donà di Piave (VE)  
Tel. 0421-307700 Email: info@ingegneria2p.it

Dott. Ing. Raffaele Picci  
Dott. Ing. Nicola Bisetto  
Aspetti idraulici:  
Aspetti ambientali:  
Aspetti strutturali:

Dott. Ing. Marco Venturini  
Dott. Ing. Caterina Masotto  
Dott. Ing. Giovanni Carretta

COLLABORAZIONE:



Alto Trevigiano Servizi s.r.l.  
Via Schiavonesca Priula 86 - 31044 Montebelluna (TV)  
Tel. 0423-2928 Email: azienda@ats-pec.it

Il Direttore Generale :  
Ufficio Nuove Opere

Dott. Ing. Roberto Durigon

Data:	Aggiornato:	Codice Piano d'Ambito	Codice Commessa:
Marzo 2019	Aprile 2019	260254001	IA1611000